

ONTINYENT

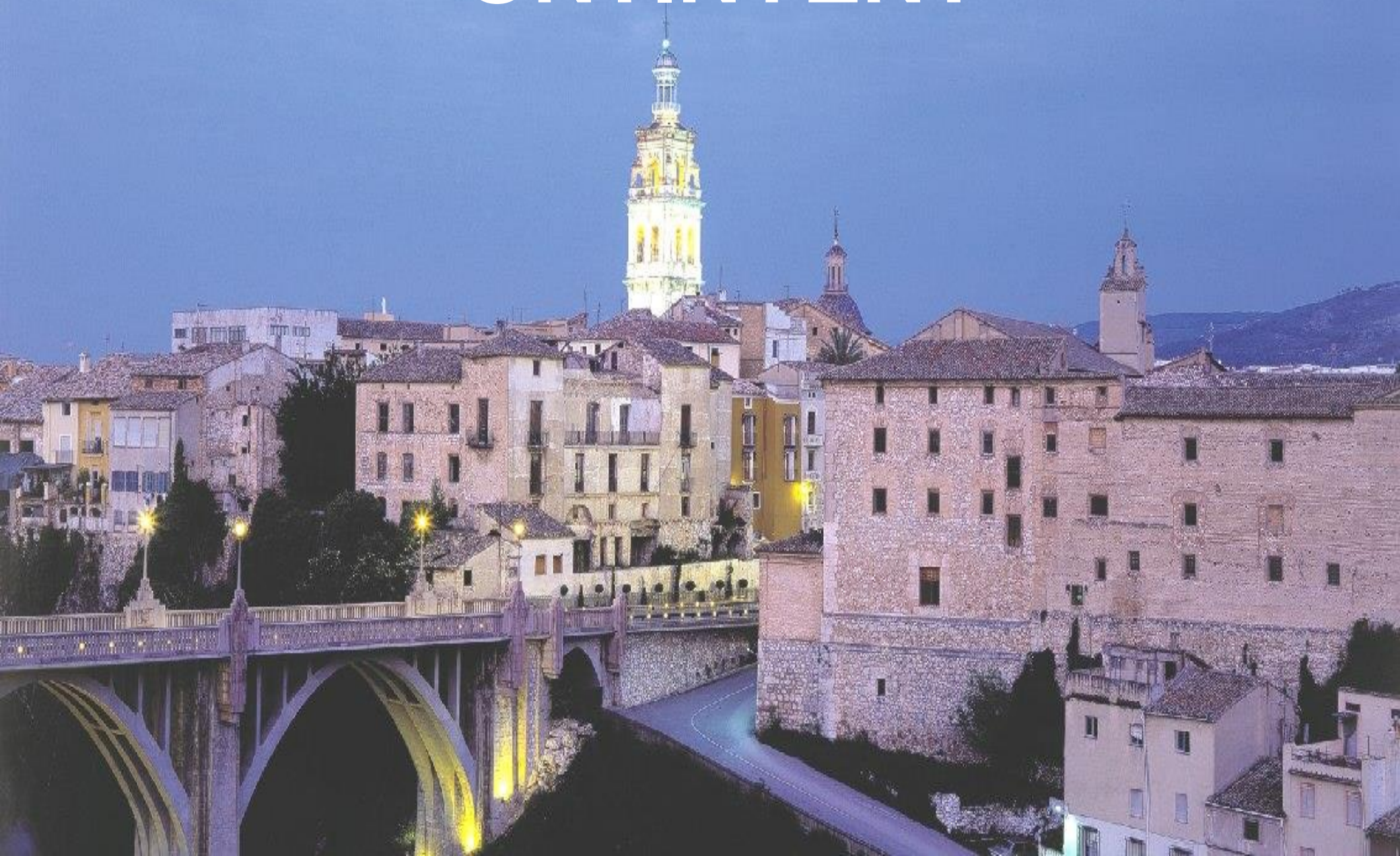

DEMOGRAFIA

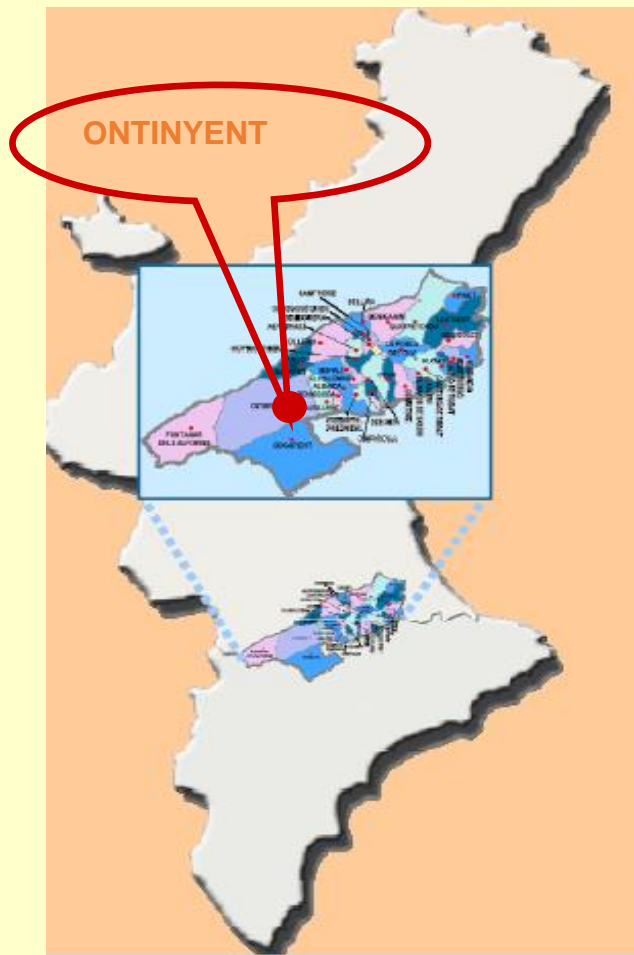

Población: 35.621 habitantes

- » El 46% de los residentes son menores de 35 años.
- » La edad media de la población es de 39 años.
- » El tamaño medio de la familia es de 2,91 miembros por hogar

**Capital de la comarca de
La Vall d'Albaida**

**Cabecera del Area Comercial
integrada por 13 municipios
y 57.261 habitantes**

RASGOS GENERALES



- **POBLACIÓN: 35.621 hab.**
- **COMARCA VALL D'ALBAIDA, ZONA DE INTERIOR**
- **CAPITAL DE LA COMARCA**
- **PRINCIPALES ACTIVIDADES:**
 - **INDUSTRIA TEXTIL**
 - **COMERCIO, TRANSPORTE**
 - **SERVICIOS**

CARACTERÍSTICAS COMERCIALES

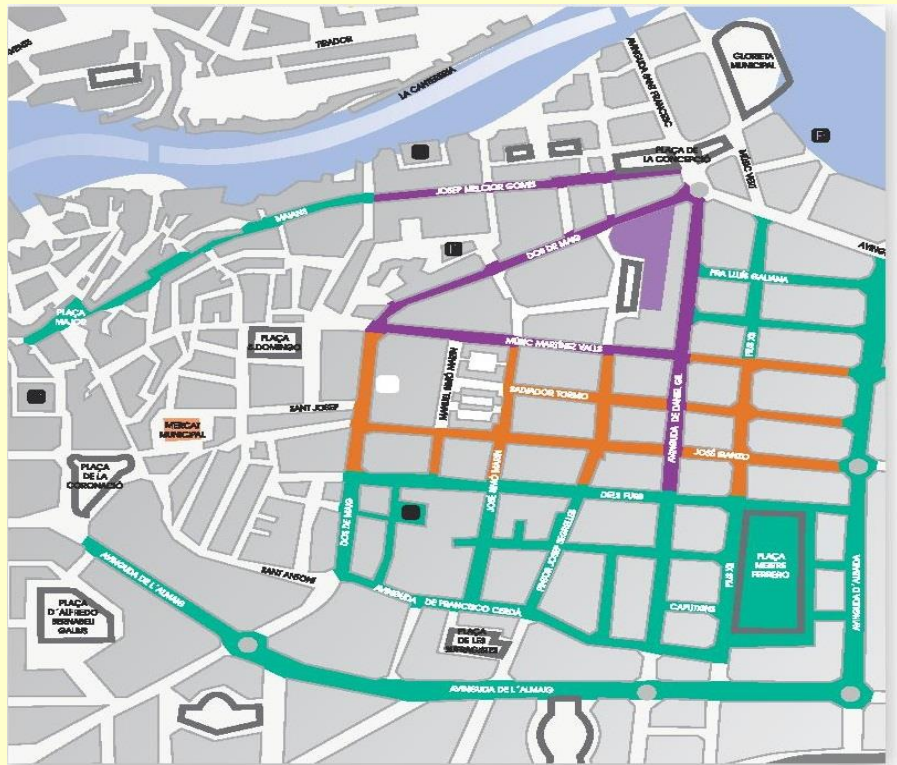

- Zona 1
- Zona 2
- Zona 3

- CABECERA DE AREA
- DISPERSIÓN COMERCIAL
- FUGA DE GASTO
- POCA ATRACCIÓN
- MÁXIMA COOPERACIÓN PUBLICO-PRIVADA

EQUIPAMIENTOS COMERCIALES

- **1 Centro Comercial** en el casco urbano, con 16.000 m² de SBA distribuidas en 4 plantas.
- **1 Mercado Municipal**, reformado en el año 2000, con 1.345 m² de superficie comercial y 31 puestos de venta.
- **1 Mercadillo ambulante semanal**, con 154 paradas situadas en una superficie de 1.000 m² aprox.
- **Más de 1.100** comercios, servicios y establecimientos de



CARACTERÍSTICAS DEL COMERCIO

- Ausencia de Hipermercados
- Ausencia de medianas y grandes superficies
- Escasa presencia de pequeños establecimientos de alimentación
- Poca presencia de establecimientos de libre servicio
- Dotación comercial por encima de la CV
- Oferta de comercios de equipamiento personal y del hogar superior a la CV
- Tamaño medio de un comercio minorista es superior a la CV
- Tamaño de los supermercados superior a la media de la CV

COLABORACIÓN PÚBLICO-PRIVADA



- debate presupuestos municipales
- debate ordenanzas municipales
- propuestas de los agentes económicos y sociales para la realización de actividades

COLABORACIÓN CON ASOCIACIONES



- Convenio de colaboración con la Asociación de Comerciantes **COMERÇ IN** para el desarrollo de un **Centro Comercial Urbano**
- Colaboración con las asociaciones de comerciantes en la realización de **CAMPAÑAS DE ANIMACIÓN COMERCIAL**.
- Acuerdos con el **Centro Comercial EL TELER**

PLAN DE ACCIÓN COMERCIAL

1. MEJORA DE LA ACCESIBILIDAD: ELABORACIÓN DE UN PLAN DE MOVILIDAD Y TRANSPORTE SOSTENIBLE
2. MEJORA DE LA AMBIENTACIÓN URBANA DE LOS PRINCIPALES EJES COMERCIALES
3. PROYECTO INTEGRAL DE ZONA COMERCIAL URBANA

ACTUACIONES REALIZADAS

- **IMAGEN CORPORATIVA COMERCIAL**
- **PLAN DE SEÑALIZACIÓN COMERCIAL**
- **ACTUACIONES URBANÍSTICAS**
 - **URBANIZACIÓN CALLE MAYOR**
 - **PINTOR SEGRELLES**
 - **MEJORA DEL ACCESO AL MERCADO MUNICIPAL**
 - **URBANIZACIÓN TRANSVERSALES C/MAYOR**
 - **AV. DANIEL GIL**
 - **C/ MARTÍNEZ VALLS**

IMAGEN CORPORATIVA COMERCIAL



PLAN DE SEÑALIZACIÓN COMERCIAL

VALLAS EXTERIORES



Acceso Norte - Av. Valencia





ONTINYENT
per a totes les compres

770
botigues

390
serveis
professionals

71
restaurants i
cafeteries

Ontinyent

Hospital
Centre Ciutat
Institut F.P.

**Acceso Sur - Av.
Albaida**

PLAN DE SEÑALIZACIÓN COMERCIAL

VALLAS EXTERIORES

SEÑALIZADORES DE DIRECCIÓN



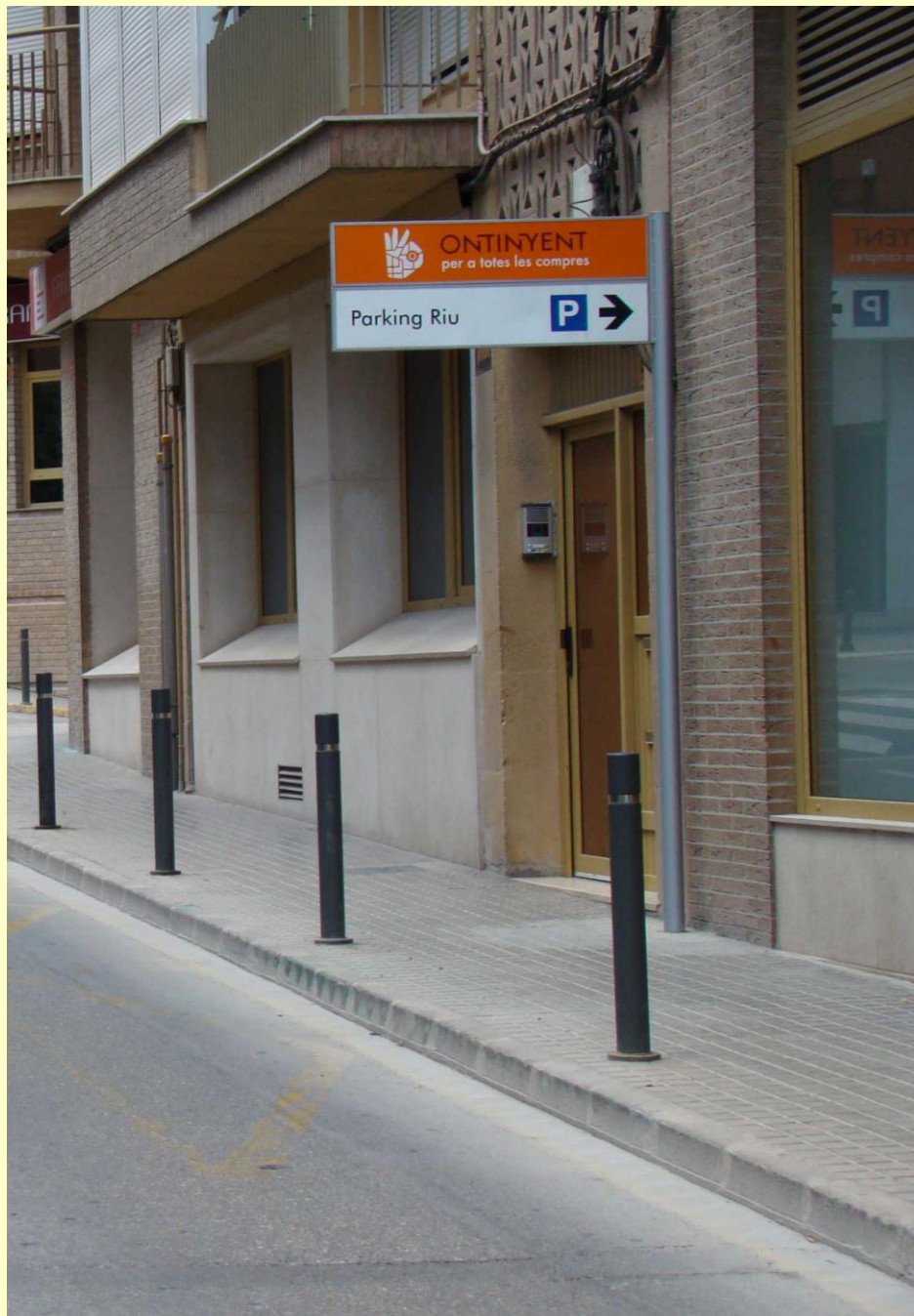

PLAN DE SEÑALIZACIÓN COMERCIAL

VALLAS EXTERIORES

SEÑALIZADORES DE DIRECCIÓN

SEÑALIZADORES DE APARCAMIENTO



PLAN DE SEÑALIZACIÓN COMERCIAL

VALLAS EXTERIORES

SEÑALIZADORES DE DIRECCIÓN

SEÑALIZADORES DE APARCAMIENTO

UBICACIÓN DE ZONAS COMERCIALES



ACTUACIONES URBANÍSTICAS

- El PAC propone **ACTUACIONES** de **MEJORA** del **ESPACIO FÍSICO** y **AMBIENTACIÓN URBANA** en distintos **EJES COMERCIALES** de la ciudad, junto con el desarrollo de una **Zona de Actuación Específica** alrededor del **Centro Comercial**.

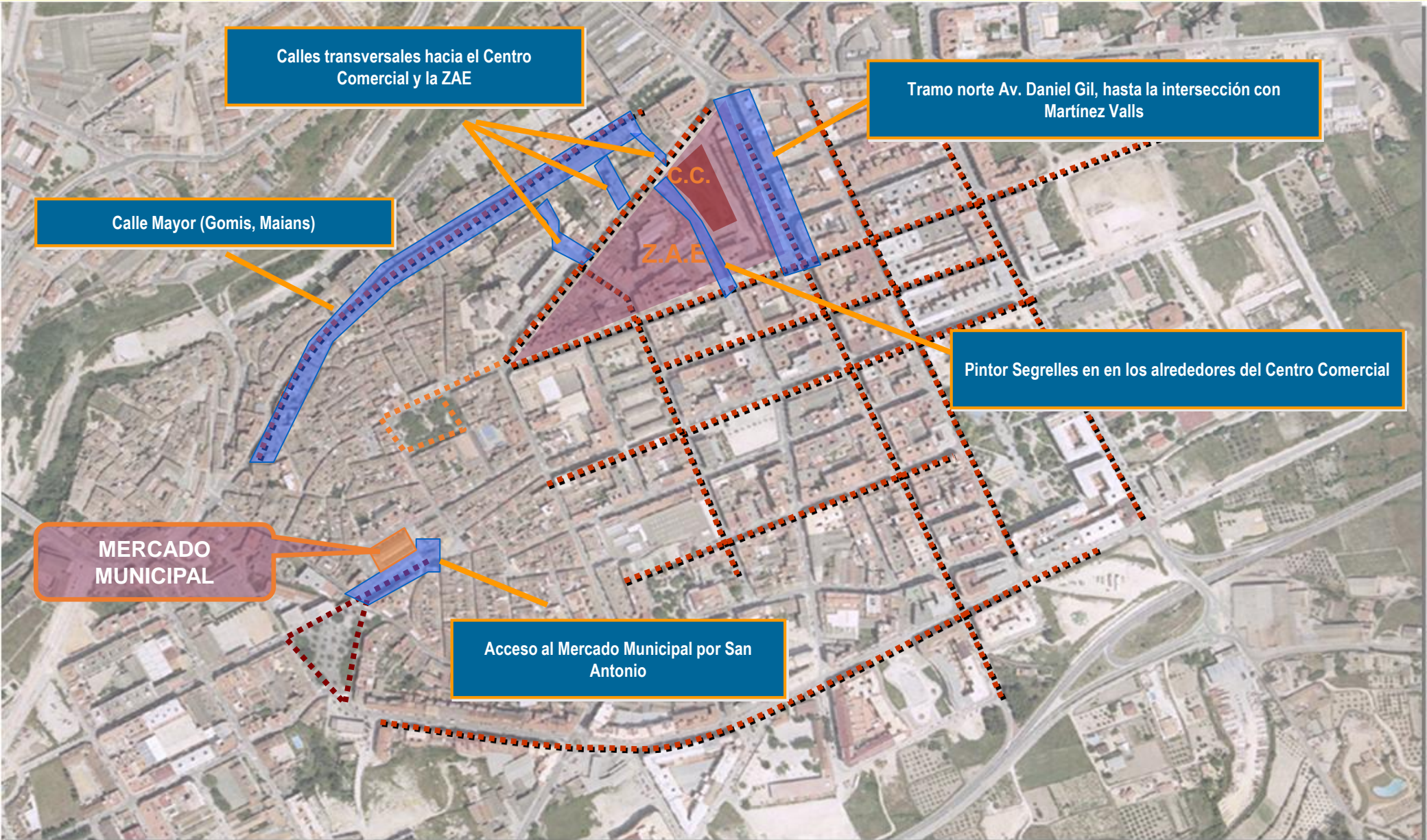

Calles transversales hacia el Centro Comercial y la ZAE

Tramo norte Av. Daniel Gil, hasta la intersección con Martínez Valls

Calle Mayor (Gomis, Maians)

Pintor Segrelles en en los alrededores del Centro Comercial

MERCADO MUNICIPAL

Acceso al Mercado Municipal por San Antonio

C.C.

Z.A.E.

ACTUACIONES URBANISTICAS REALILZADAS

- Urbanización **Calle Mayor**



Calle Mayor



in
comete a estingent
MACU

in
comete a estingent
UNITED COLORS
OF BENETTON.

in
comete a estingent
CANADA

in
comete a estingent
CROMES. 30

Calle Mayor

ACTUACIONES URBANISTICAS REALILZADAS

- Urbanización **Calle Mayor**
- Urbanización **Pintor Segrelles** (Acceso Centro Comercial)



Pintor Segrelles

ACTUACIONES URBANISTICAS REALILZADAS

- Urbanización **Calle Mayor**
- Urbanización **Pintor Segrelles** (Acceso Centro Comercial)
- Acceso **Mercado Municipal**



Acceso Mercado Municipal

ACTUACIONES URBANISTICAS REALILZADAS

- Urbanización **Calle Mayor**
- Urbanización **Pintor Segrelles** (Acceso Centro Comercial)
- Acceso **Mercado Municipal**
- **Transversales de la Calle Mayor**



**Tranversales Calle Mayor - Music
Ubeda**



Tranversales Calle Mayor - Exea



Tranversales Calle Mayor - Delme

ACTUACIONES URBANISTICAS REALIZADAS

- Urbanización **Calle Mayor**
- Urbanización **Pintor Segrelles** (Acceso Centro Comercial)
- Acceso **Mercado Municipal**
- **Transversales de la Calle Mayor**
- **Av. Daniel Gil**



Av. Daniel Gil - Antes de las obras



Av. Daniel Gil

ACTUACIONES URBANISTICAS REALILZADAS

- Urbanización **Calle Mayor**
- Urbanización **Pintor Segrelles** (Acceso Centro Comercial)
- Acceso **Mercado Municipal**
- **Transversales de la Calle Mayor**
- **Av. Daniel Gil**
- Urbanización **C/ Martínez Valls**



PENADÉS
IMMOBILIARI

cometa a entregues
R Revert

movista

cometa a entregues

MAQUINARIA
PARK 2222
ELECTRÓNICA

INCENTIVOS MUNICIPALES

- Banco de **Naves y Locales disponibles**
- Bonificaciones fiscales en **Licencia Apertura**
- Bonificaciones fiscales en **Licencia Obras**
- Bonificaciones en Impuesto de Bienes Inmuebles por la creación de empleo



INCENTIVOS MUNICIPALES

Naves y Locales disponibles

Entorno de Comuni... | Guía de Atractivida: ...

atractividadontinyent.portaldelcomerciante.com/es/oferta-comercial

Aplicaciones | Bookmarks | ARCA: Portal ... | Importado de ... | Curs FSP-UGT...

Servicio ofrecido por la GENERALITAT VALENCIANA

Abra su comercio en Ontinyent

y descubra todas las ventajas que le puede ofrecer

Castellano | Valencià

Ofertar comercios existentes

- Alimentación
- Alimentación en general
- Bebidas
- Carnes / embutidos y huesos
- Encurtidos / frutos secos / aperitivos
- Frutas y verduras
- Pan y pastelería
- Pescados y mariscos
- Supermercados

Locales disponibles

Oferta Comercial

Municipio en cifras

Ejes comerciales

Cadenas y Franquicias

Razones para invertir

Trámites de apertura

¿Necesitas ayuda?

Oferta Comercial

Ontinyent cuenta con **más de 900 establecimientos comerciales** y de servicios, con una variada oferta de productos básicos y de compra ocasional, desde alimentación, ropa y complementos, artículos para el hogar y mobiliario, tecnología y vehículos, así como un Centro Comercial en el centro urbano, donde podemos encontrar las franquicias de moda.

Además, Ontinyent dispone de una oferta de establecimientos de **hostelería y restauración** de gran calidad con más de 100 bares, cafeterías y restaurantes, donde podremos degustar nuestra gastronomía, bien en el interior de los locales o en las más de 50 terrazas al aire libre.

En cumplimiento del Real Decreto-ley 13/2012, atractividad.portaldelcomerciante.com le informa de que su sitio web utiliza cookies propias y de terceros para mejorar la experiencia de navegación y ofrecer contenidos de interés. La elección que tome acerca del uso de cookies en este sitio se grabará en una cookie adicional que será almacenada igualmente en tu ordenador. - Ver detalles

Permitir cookies

Inicio | Band... | 07... | me... | 2 A... | Guía... | 14:47

- Subvención 50% del coste del alquiler
- Promoción de los locales disponibles

INCENTIVOS MUNICIPALES

Licencia de apertura

- ▶ Exempció de pagament de la llicència d'obertura dels nous establiments que s'ubiquen a la pl. Sant Domingo, c. Maians i Gomis, c. Alcalde Paco Montés i el Centre Comercial El Teler.

INCENTIVOS MUNICIPALES

Licencia de obras

- ▶ Si has de fer reformes en el local on vols ubicar el teu negoci:
 - Bonificació del 95% sobre la quota de l'Impost sobre Construccions, Instal·lacions i Obres (ICIO), sempre que el pressupost de l'obra no supere els 60.000 €.
 - Exempció de la taxa d'aprofitament de domini públic amb contenidors d'obra i materials de construcció, durant els primers 5 dies d'ocupació.

INCENTIVOS MUNICIPALES

Creación de empleo

▶ Bonificació de fins al 50% a l'Impost d'Activitats Econòmiques (I.A.E.) per a les empreses que incrementen la plantilla de treballadors amb contractes indefinits, durant el període impositiu immediatament anterior, en funció del número de llocs de treball creats.

▶ Bonificació fins el 95% en l'Impost sobre Bens Immobles-IBI, durant un període de 4 anys, per a noves activitats empresarials amb creació de llocs de treball, en funció del nombre de llocs creats.

CAMPAÑAS DE PROMOCIÓN COMERCIAL

En colaboración con Asociaciones

- Ontinyent al Carrer
- Fira de Tendes i Tapes
- La Nit Oberta (Noche Abierta)
- Ontinyent Ilusiona (Navidad)
- Comprar en Nadal té premi
- Festival de Circ i Teatre al carrer

ONTINYENT AL CARRER



A la sombra de los
paraguas (2013)



El bosque de los
sentidos (2015)

FIRA DE TENDES I TAPES (Feria de tiendas y tapas)



LA NIT OBERTA (Noche Abierta)



The poster features a purple circular logo with a white keyhole shape inside. To the right, three colored boxes (blue, purple, orange) display '20% DTE.', '40% DTE.', and '+50% DTE.' respectively. Below these, the text reads 'DISSABTE 17 D'OCTUBRE' and 'COMERÇ IN, OBERT FINS A LA 1:00 H'. At the bottom, logos for 'Ajuntament Ontinyent', 'afic', and 'in' are visible.

nit oberta
al comerç, a l'art i a la cultura

20% DTE. **40% DTE.** **+50% DTE.**

DISSABTE 17 D'OCTUBRE
COMERÇ IN, OBERT FINS A LA 1:00 H

Ajuntament Ontinyent afic in



ONTINYENT IL·LUSIONA (Campanya de Navidad)



Presentación de la campaña



DISSABTE 28 DE NOVEMBRE INAUGURACIÓ DEL NADAL "LUDOTECA URBANA"

El caner major es converteix en una ludoteca urbana per a tota la família! Més de 40 jocs grans construïts artesanalment amb materials de reciclatge s'instal·laran al llarg de tot el caner. Jocs d'habilitat, memòria, laberint, llibres... Una activitat sense límit de participació ni d'edat (de 0 a 100 anys). Vingues a divertir-vos al caner major i fem una crida perquè arribi a la ciutat la llum de Nadal.
Lloc: Caner major (des de l'Ajuntament fins a l'encrocament del Triquet de Santís)
Horari: A partir de les 17:30h fins a les 20:30

DIVENDRES 4 DE DESEMBRE INAUGURACIÓ PISTA DE PATINATGE

Inauguració d'una pista de patinatge artística de 350m² que estarà a la ciutat fins al dia 12 de gener. **Lloc:** Plaça de la Concepció **Horari:** Inauguració 12-20h
Cap de setmana i festius:
Molt des de les 11:00h fins a 14:00h **Vesprada 16:30 a 21:30h**
Període escolar: Molt amb reserva **Vesprada 17:00h fins a 21:30h**

DISSABTE 12 DE DESEMBRE EXPOSICIÓ DE JOGUETS ANTICS

Actiu de l'Associació d'Amics dels Reis Mags que romanirà oberta fins al 10 de gener. **Lloc:** Centre Comercial El Teler **Horari:** 12-20h **Inauguració:**
La setmana de dies **Horari** serà el mateix que el Centre comercial.

"IL·LUMINEN L'ARBRE DE NADAL"

Tallers infantils amb temàtica de Nadal. En finalitzar els tallers tindrà lloc el concert de nadalenguas que oferiran el grup La Colla i els joves músics d'Ad Libitum que donarà pas a l'encesa de llums de l'arbre de Nadal.
Lloc: Plaça Concepció **Horari:** 17:30h Tallers infantils / 19:30h Concert i encesa de llums

DISSABTE 19 DE DESEMBRE ACTE INAUGURAL DEL IV FESTIVAL DE CIRC I TEATRE AL CARRER

que portarà gran varietat d'espectacles als diferents barris de la ciutat els dies 23, 26, 27, 28 de desembre i el 3 i 3 de gener.
Lloc: Plaça Major (Ajuntament) **Horari:** 19:30h Acte Inaugural

DIMERCRES 23 DE DESEMBRE EL PARE NOEL AL BARRI DEL LLONBO

Campanya de promoció del comerç local d'aquest barri. El Pare Noel passejarà pels comerços del Barri durant tot el dia.

ESPECTACLE DEL FESTIVAL DE CIRC I TEATRE AL CARRER

Consulta horaris i espectacles als fulls informatius

CAMPAÑA NAVIDAD

PROGRAMACION ACTIVIDADES

DISSABTE 26 DE DESEMBRE TRENET INFANTIL I CARTER REIAL A SANT RAFEL

El carter reial visita el barri de Sant Rafel. Els més menuts tindràn l'oportunitat de saludar al pagès dels Reis Mags i donar-li la seva carta.
ESPECTACLE DEL FESTIVAL DE CIRC I TEATRE AL CARRER
Consulta horaris i espectacles als fulls informatius
Lloc: Exterior Església de Sant Rafel
Horari: 17:00h Visita de l'entorn sant reial i trenet
19:00h Espectacle de circ al pati de l'Església

El carter Reial continuarà la seva visita a Ontinyent i es dirigirà al Barri de Sant Josep desfilant pels carrers Maribau Valls i Pintor Seguí fins arribar al centre comercial El Teler per tal de recollir les cartes dels nens i nenes que hi viuen a saludar-los. L'Ajuntament col·labora oferint un passeig en trenet per a tots els nens i nenes que ho desitgen.
Lloc: Maribau Valls, Pintor Seguí i Centre comercial El Teler
Horari: 19:00h Visita de l'entorn sant reial i trenet

DIUMENGE 27 I DILLUNS 28 DE DESEMBRE ESPECTACLE DEL FESTIVAL DE CIRC I TEATRE AL CARRER

Consulta horaris i espectacles als fulls informatius

DIMERCRES 30 DE DESEMBRE CAP D'ANY INFANTIL

Tallers infantils en podràs dissenyar-la per animar o ajudar a celebrar a la Santa Silvestre. També es repartirà socaleta i mona per a beneirar i finalment es simularan les 12 campanades. **Lloc:** Plaça Concepció **Horari:** A partir 17:30h

CARRERA SANT SILVESTRE

De nou des de la Plaça Major i pels carrers d'Ontinyent, se celebrarà la carrera popular que farà gaudir a grans i menuts. **Lloc d'arribada:** Plaça Major **Horari:** 20:00

DISSABTE 2 DE GENER MERCAT DE REIS

Del 2 al 8 de gener no podrà faltar la tradició dels mercats nadalencs en estes dates tant emblemàtiques. A la Plaça de la Concepció, durant estes dies podràs gaudir de l'ambient nadalenc i comprar productes típics de Nadal.

ESPECTACLE DEL FESTIVAL DE CIRC I TEATRE

Espectacle de marí que tindrà lloc a les 12:00h a la Plaça de Sant Domingo

CONTE DE NADAL "LA DOLÇAINA MÀGICA"

L'Associació de Reis Mags d'Ontinyent ofereix en doble sessió una representació del conte de Nadal "La dolçaina màgica" que comptarà amb la col·laboració del grup de parcussió La Colla i l'Associació Artística de Teatre d'Ontinyent.
Lloc: Teatre Echegaray **Horari:** 17:30h i 19:30h

DIUMENGE 3 DE GENER ESPECTACLE DE CLOENDA

Lloc: Teatre Echegaray
DEL FESTIVAL DE CIRC I TEATRE AL CARRER

DILLUNS 4 DE GENER CAMPAMENT DE JACOBO

Els patges reials estaran acompanyats a l'Hermita de Santa Anna on hi haurà jocs, un trenet i castells inflables per a tots els nens i nenes que els visiten. Hi haurà un autobús que us transportarà al campament des de la Plaça de la Concepció.
Lloc: Hermita de Santa Anna **Horari:** A partir de les 10:00h fins a les 21:00h

DIMARTS 5 DE GENER RECEPCIÓ DE JACOBO

Arribada de Jacobo per "la costaneta" i posterior recepció a l'Ajuntament Vell i, com és tradicional, saludarà als nens i nenes congregats a la Plaça Major des del balcó consistorial. **Lloc:** Hinerari des del Pont de Santa Maria, Regatí i Plaça Major **Horari:** Arribada a la costaneta 11:30h i recepció a l'Ajuntament 12:00h

CAVALCADA REIS MAGS

Començem la cavalcada a SSMM els Reis d'Orient, que acompanyats de l'església de Sant Josep amb un recorregut que passarà per José Simó Morin, Maribau Valls, Canal Gó, Gornís i Malians fins arribar a la Plaça Major.
Horari: A partir de les 18:30h

CAMPANYES COMERCIALS

COMPRAR EN NADAL A ONTINYENT T'É PREMI

DEL 28 DE NOVEMBRE AL 3 DE GENER tindrà lloc la campanya de promoció del comerç local. Per cada compra que realitzes en els establiments participants, tindràs l'oportunitat d'aconseguir un **ree regal de 30€** que podràs gastar als comerços que us sumen a esta campanya. Per a participar en el sorteig sols has d'omplir la butlleta que et donarem al realitzar la compra i dipositar-la en les butlles que trobaràs als establiments participants.

AVANÇAT AL NADAL

DE L'1 DE DESEMBRE AL 5 DE GENER per cada compra que realitzes als comerços i serveis IN, entraràs en el sorteig de dos targetes **regals de 30€ i una targeta de 100€**

SORTEIG DE NADAL

DEL 9 DE DESEMBRE AL 5 DE GENER en passar la targeta als comerços i serveis IN participants en el sorteig d'un **premi de 200€ i dos premis de 100€**. També hi haurà un premi solidari de 300€ per a ADEM

COMERÇ SOLIDARI

DEL 20 DE NOVEMBRE AL 25 DE DESEMBRE l'associació de comerciants SOC organitza una campanya solidària. Per cada producte o aliment que arribes en les botxes SOC rebràs una butlleta per participar en el sorteig d'una **oferta i 4 bits de Nadal SOC SOLIDARI**

SORTEIG DE NADAL AL MERCAT MUNICIPAL

DEL 19 AL 31 DE DESEMBRE tindrà lloc la campanya de dinamització del Mercat Municipal. Si compres al Mercat Municipal, participaràs en el sorteig extraordinari de **4 anys regal de 100€** per gastar-los al mateix Mercat.

CONCURS DE TARGETES DE NADAL

DEL 18 DE DESEMBRE AL 8 DE GENER als aules dels diferents centres escolars d'Ontinyent han presentat les seues targetes al concurs que organitza Comerç IN. Les 50 targetes finalistes estaran exposades en els comerços i serveis IN. La resta de targetes estaran exposades al Mercat Municipal. Els nens i nenes que omplenen els fulls amb almenys 10 comerços on hi ha targetes exposades, participaran en el **sorteig d'una ofeiveta**. Hauran de portar el seu full a les butlles que es troben a Comerç IN, al Mercat Municipal o al Centre Cultural Colla Ontinyent.

HORARIS COMERCIALS ESPECIALS

El diànes 7 de desembre els comerços i serveis IN estaran oberts i sortejaran 10 premis de 30€ i una collana Nespresso.
Els diànes 20, 27 i 3 de gener, els comerços IN estaran oberts durant tot el dia. Se sortejaran 10 premis de 30€ cada diàne entre els clients que passen la targeta IN en realitzar les compes.
El dia 4 de gener els comerços IN tancaran a les 22:00h per facilitar les compes als clients i el diànes 5 obriran a les 16:00h.

ONTINYENT IL·LUSIONA

Inicio campaña



Encendida árbol Navidad



Inauguración campaña

ONTINYENT IL·LUSIONA (Comprar en Nadal té premi)



Sorteo 50 cheques regalo



Clients premiados

ONTINYENT IL·LUSIONA (Festival de Circo y Teatro)



Detalle de las actuaciones





Presentación de la asociación y acciones desarrolladas en colaboración con el Ayuntamiento

COMERCIO IN

- Fundada en febrero de 2.000
- Agrupa comercios y servicios de diferentes sectores del Centro Urbano
- Firme Apuesta de los comercios por la cooperación público-privada , la financiación y la profesionalización de la asociación

Funcionamiento:

Asamblea

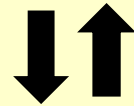

Junta

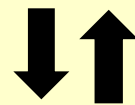

Gerencia

ÁREAS DE TRABAJO



- REPRESENTACIÓN Y NEGOCIACIÓN
- SERVICIOS A SOCIOS
- INNOVACIÓN Y NUEVAS TECNOLOGIAS
- DINAMIZACIÓN COMERCIAL
- ENTORNO URBANO

1. REPRESENTACIÓN Y NEGOCIACIÓN

- ACTITUD PROACTIVA
- FORMAR PARTE DE LAS DECISIONES DE LA CIUDAD Y DEL SECTOR
- COOPERAR CON AYUNTAMIENTO Y OTRAS INSTITUCIONES
- NEGOCIACIÓN CON INSTITUCIONES, ORGANISMOS Y EMPRESAS
- CONSELL ECONOMIC I SOCIAL, COMISIÓ PLAN ESTRATÉGIC, COMISIÓ DE MOVILIDAD, CONSELL MEDI AMBIENT
- MIEMBRO JUNTA DE CECOVAL Y COEVAL
- COOPERACIÓN CON ASOCIACIONES DE OTRAS CIUDADES

(Villena, Teruel)

2. SERVICIOS A SOCIOS

- INFORMACIÓN
- TRAMITACIÓN
- CONVENIOS
- FORMACIÓN
- POP-UP
- COMPRAS CONJUNTAS



**MEJORA LA
COMPETITIVIDAD**



3. INNOVACIÓN Y NUEVAS TECNOLOGIAS

Innovamos en funcionamiento, en gestión, en acciones de dinamización... Y en nuevas herramientas y tecnología:

A. TARJETA DE FIDELIZACIÓN

● TARJETA +IN : FIDELIZACIÓN

- LANZAMIENTO: octubre 2008
- NÚMERO DE TARJETAS: 10.856

8.840 ONTINYENT
2.016 FUERA
- UTILIZACIÓN DE LA TARJETA: 89%
- FUNCIONAMIENTO BOLSA COMÚN, 1 € 1 PUNTO , 100 PUNTOS 1 €
- SOFTWARE DE GESTIÓN

● TARJETA REGALO



B. WEB

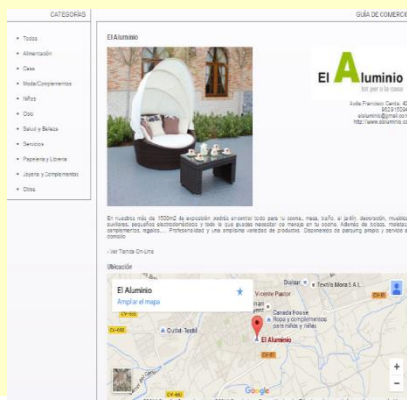
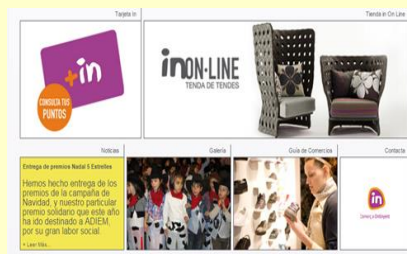

CAMPAÑAS Y PROMOCIONES

GUIA DE COMERCIOS

TIENDA ONLINE

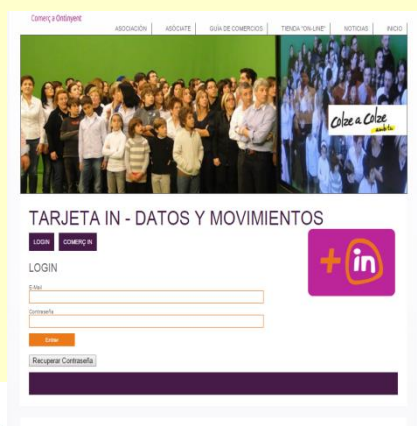

C. APP LO+ IN ONTINYENT



APARTADOS

GUIA DE COMERCIOS



CUPONES



EVENTOS



4. DINAMIZACIÓN COMERCIAL

ACCIONES DE PUBLICIDAD E IMAGEN

ECOBOLSA-PLANTADA DE ARBOLES

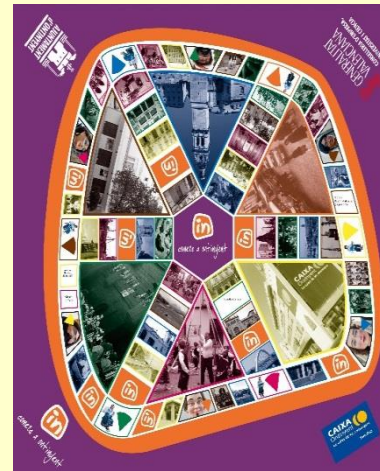

ONTRIVIAL

IDENTIFICACIÓN ASOCIADOS



CONCURSO INFANTIL POSTALES DE NAVIDAD



ADELANTATE A LA NAVIDAD

ACCIONES DE PUBLICIDAD E IMAGEN



SPOT CODO A CODO

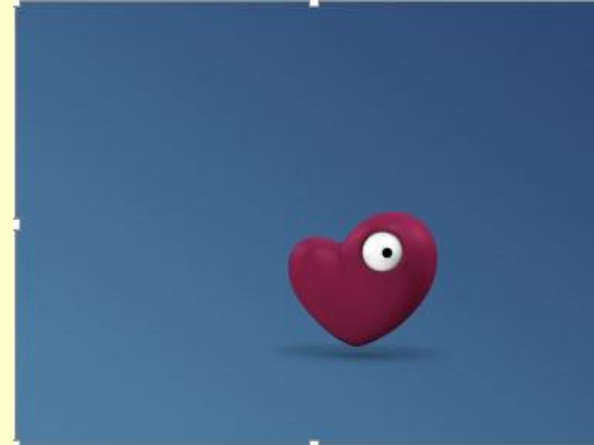

SPOT EL COMERCIO EL CORAZON DE LA CIUDAD



VIDEO CONSEJOS DE LOS COMERCIANTES

PROMOCIÓN Y FIDELIZACIÓN

Centradas en Escaparates



CAMPAÑAS ENAMORADOS-PADRE-MADRE

EN BUSCA DE LOS PRODUCTOS PERDIDOS

EL JUEGO DEL PUNTAPUNT



CAMPAÑA VIVE CERVANTES



DESCUBRE ONTINYENT



ESCAPATE DE ESCAPARATES

PROMOCIÓI Y FIDELIZACIÓI

Sinergias-Cooperaci3n - Tarjeta In



CADENA DE FAVORES



QUINCENA DE LA SONRISA



DESPEGA EL POST-IT



PUNTOS DOBLES



SI TIENES UN AMIGO TIENES UN TESORO



3er. ANIVERSARIO

PROMOCIÓ I FIDELITZACIÓ

Promoció venda: campanyes descomptes



ABIERTO LUNES DE FERIA



15 DIAS LOW COST



VEN A POR "EL VEINTE"

BLACK FRIDAY



MAGAZIN PROMOCIONES



2 DIAS DE "LOKURA"

PROMOCIÓ I FIDELITZACIÓ

Promoció de venda: sorteos



ME VOY A PRAGA



HAZ-TE UN REGALA



COMERCIOS
CORAZON VERDE



UN PREMIO
CADA DIA



CODO A CODO CON LOS
SÁBADOS



PROMOCIÓI Y FIDELIZACIÓI

PromocióI venta: eventos



FERIA OUTLET



FIESTA DE LAS REBAJAS



DIA D



PROMOCIÓ Y FIDELIZACIÓ

Promoció venda: campanyes Nadal



5. ANIMACIÓN COMERCIAL



Ludotecas Culturales en la calle: Viu Ontinyent

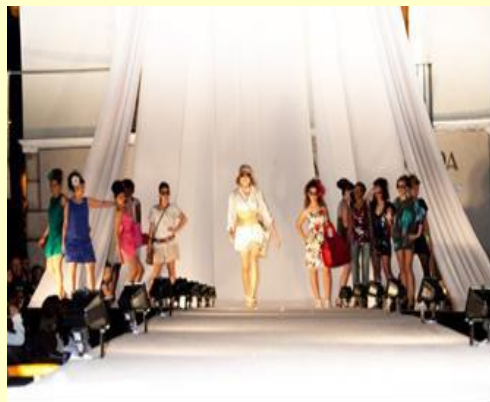

Güendos del Comercio



Ajuntament
Ontinyent



Comerç a Ontinyent

*¡Gracias por su
atención!*