

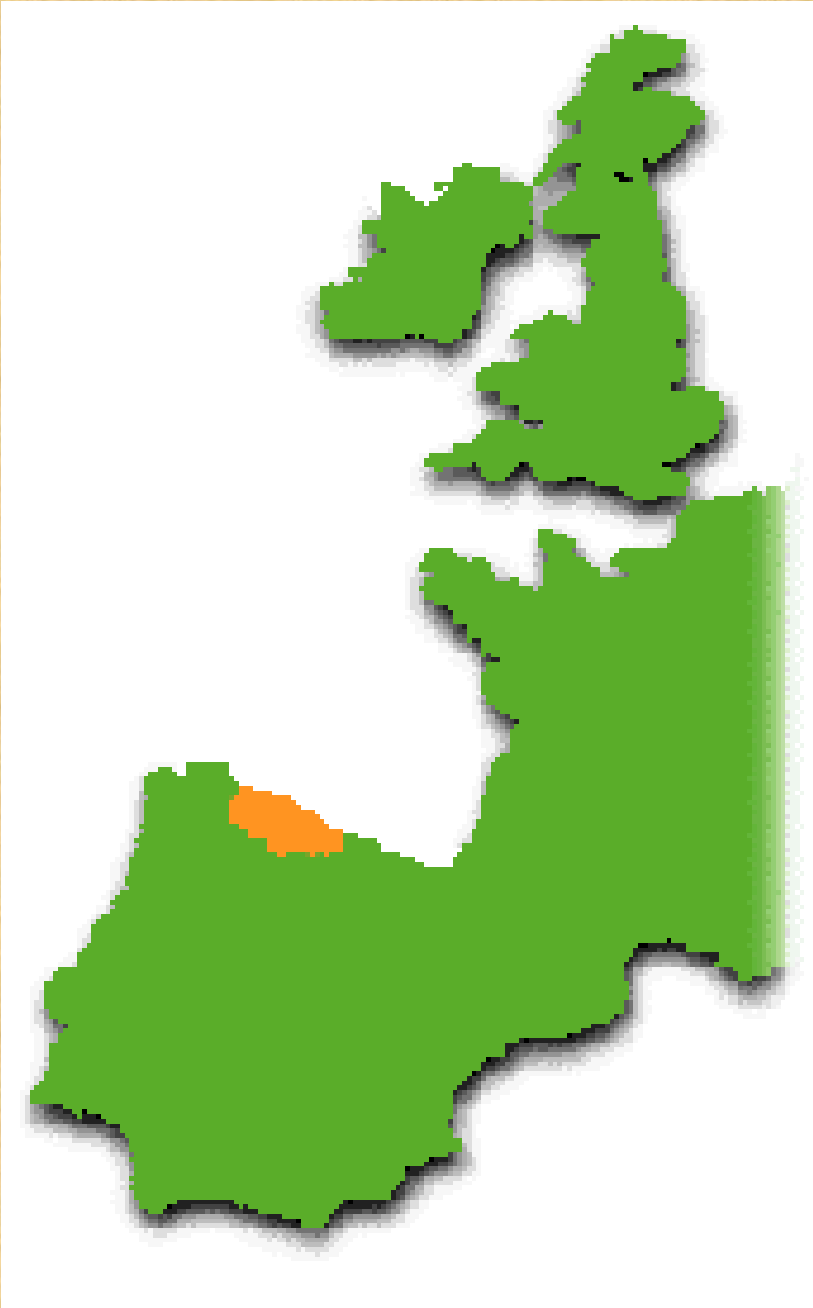

PONENCIA CAME

Seminario Internacional sobre Centros
Comerciales a Cielo Abierto

15 de marzo de 2016



Planes Estratégicos del Comercio

- Cangues d' Onís
- Llanes
- Cangas del Narcea
- **Samartín del Rei Aurelio**
- Navia
- Villaviciosa
- Les Arriondes
- A Veiga
- L' Infiestu



1960
28.000 hab.

2016
16.000 hab.

Tasa de Paro
24%







¿Porqué surgen estos Planes?

- Necesidad de consolidar una estructura comercial en las villas asturianas
- Respuesta competitiva a los grandes formatos comerciales (Shopping y tiendas de multinacionales)
- Iniciativa de la Dirección General de Comercio, cuyos objetivos son modernizar y dinamizar el pequeño comercio

¿Cómo se financian los Planes?

- Cuotas mensuales a establecimientos asociados (38%)
- Cuotas de participación en acciones puntuales (12%)
- Sponsors de actividades (8%)
- Ayudas de la Municipalidad (16%)
- Ayudas del Gobierno Asturiano (26%)

PRESUPUESTO ECOSAM – 51.500 \$

Aspectos de la gestión diaria

- Desarrollo de campañas comerciales
- Fomento de las reformas y modernización de los establecimientos
- Promoción en la red y en los medios
- Formación continua
- Propuestas de urbanismo
- Responsabilidad social corporativa

PROPUESTAS DE URBANISMO

- Limpieza de calles y mantenimiento de zonas verdes
- Mobiliario e iluminación en ejes comerciales
- Dotación de aparcamientos
- Eliminación de grafittis, cuidado estético de locales sin uso, derribo de edificios en ruinas





















CAMPAÑAS COMERCIALES

1. Acciones de incremento de ventas
2. Campañas de fidelización de clientes
3. Acciones de exhibición de productos (desfiles de moda y ferias sectoriales)
4. Acciones de animación de calles (street marketing)

48

promoción límite

sólo 48 horas

*+60 ofertas especiales,
precios reducidos y descuentos
en comercios y hostelería*

**viernes 5
sábado 6**

Descúbrelo en: www.ecosam.es/blog
www.facebook.com/comerciodesanmartin

Organiza:  Colaboran:  Plan Estratégico del Comercio de S.M.R.A.  Gobierno del Principado de Asturias  Ayuntamiento de San Martín del Rey Aurelio  Cámara de Comercio

Patrocina:

1965 • 2015
50
ANIVERSARIO

**CAJA RURAL
DE ASTURIAS**

promoción
límite
sólo 48 horas

48

viernes 5
sábado 6
en Samartín

promoción
límite
sólo 48 horas

48

viernes 5
sábado 6
en Samartín

todos
productos y servicios
veterinarios

comprando **1 kg**
ternera asturiana

SINiva

REGALO
1 kg chorizos

promoción
límite
sólo 48 horas

48

viernes 5
sábado 6
en Samartín

promoción
límite
sólo 48 horas

48

viernes 5
sábado 6
en Samartín

SELECCIÓN DE

**vestidos y
camisetas**

**moda
infantil**

40% dto

3x2

10 días de rebajón

22 de febrero a 2 de marzo



Plan Estratégico del Comercio de S.M.R.A.

teardos	niña	tratamiento oro de thale	polos	camisetas	cojines	cojines	medias	protector labial
3€	3€	5€	9,90€	2x1	2€	1€	1€	1€
juguets	juguets	tratamiento oro de thale	espejitos cuadros	espejitos cuadros	textil y calzado deportivo al	cosmética	cosmética	primeras marcas
10€	15€	10€	2,95€	2,95€	35%	50%	70%	9€
juguets	juguets	vestidos	vestidos	vestidos	vestidos	cosmética	cosmética	todo a
10€	15€	10€	10€	10€	10€	10€	10€	10€

Two people are holding signs that say "10 días de rebajón" with the dates "26 de febrero a 7 de marzo 2015".





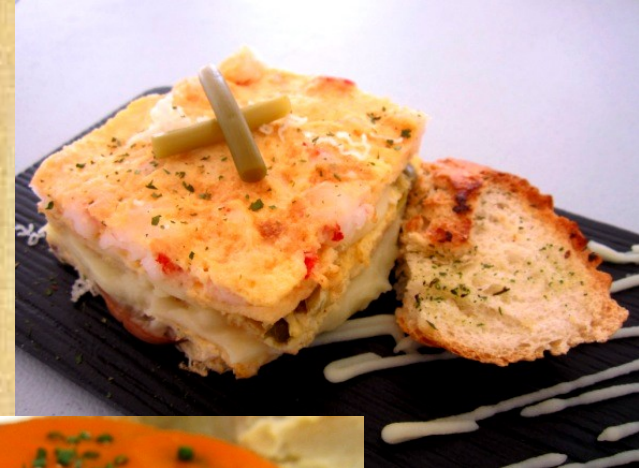

te premiamos con sabores muy nuestros



Del 2 al 17 de mayo en 80 establecimientos compra, sella tu papeleta y gana

500€ alimentos elaborados en el valle

- PREMIO CARNICEROS 100€ + lote compango Carniceros
- PREMIO BELÉN 100€ + lote pastas Belén
- PREMIO CALEYA 100€ + lote cervezas Caleyá
- PREMIO L'ALLUME 100€ + lote sidra L'Allume
- PREMIO VAYÚ 100€ + lote mieles Vayú

Comparte con tu gente. Apuesta por tu comercio.

Regalamos 68 cestas de Navidad
sorteo 22 de diciembre
3.400€ en compras
sorteo 6 de enero



Patrocina: **cajAstur**

Plan Estratégico del Comercio de S.M.R.A. **Cámara** Oviedo

Campaña de **PRIMAVERA**



ESTA PRIMAVERA TE LLEVAMOS AL **BALNEARIO DE LA TOJA**
4 días/3noches para 2 personas



Premiamos tu fidelidad comercial

DEL 2 AL 28 DE MAYO

ESTA PRIMAVERA TE LLEVAMOS DE VIAJE



Recoge tus papeletas por consumir en nuestros establecimientos asociados adheridos a la campaña y participa de nuestro sorteo

Organiza: **Comité de S.M.R.A.** Colabora: **Plan Estratégico del Comercio de S.M.R.A.**

Patrocina: **50 ANIVERSARIO** **CAJA RURAL DE ASTURIAS**

Comparte con tu gente. Apuesta por tu comercio.



1.000 euros en compras
sorteo 6 de enero
66 cestas de Navidad
sorteo 22 de diciembre

Patrocina: **cajAstur**

Plan Estratégico del Comercio de S.M.R.A. **Motor Nalón** SERVICIO OFICIAL OPEL

REGALAMOS 66 cestas de Navidad
sorteo 22 de diciembre
2.000€ en compras
sorteo 6 de enero



Comparte con TU GENTE. Apuesta por TU COMERCIO.

www.ecosam.es www.facebook.com/comerciodesanmartin

Plan Estratégico del Comercio de S.M.R.A. **cajAstur**

esta primavera **¡ANÍMATE!**

sorteo de 2.000 euros para gastar en nuestros establecimientos
el rasca de Ecosam con 2.000 fantásticas ofertas
promociones descúbrelas en el nuevo folleto de Ecosam Primavera 2011

Plan Estratégico del Comercio de S.M.R.A. **cajAstur**

la vuelta al comercio de Samartín

DEL 1 AL 8 DE SEPTIEMBRE

POR CUALQUIER COMPRA, SELLA EN ETAPA EN ETAPA EN LOS COMERCIOS DE SERVICIOS Y HOSTELERÍA DE ECO

ENTRA EN EL SORTEO DE 1

Plan Estratégico del Comercio de S.M.R.A. **cajAstur**



Plan Estratégico del Comercio de S.M.R.A. **cajAstur**







IV Pasarela de Moda

5 de septiembre a las 20 h.
6 de septiembre a las 13 h.



BREZO
Blimea

EL BRAVIAL
Blimea

MM MODA
L'Entregu

NOVEDADES ANA MARIA
L'Entregu

VIRGINIA
L'Entregu

ZAPING
Blimea
L'Entregu

ESTABLECIMIENTOS PARTICIPANTES



FeriaBBC Samartín

27y28 Febrero | Aula Cultural La Plaza
Sotrandio / SMRA

Todo lo necesario para bodas, bautizos, comuniones y celebraciones

LENCERÍA MODA
COCTELERÍA FEMENINA
ANIMACIÓN INFANTIL FOTOGRAFÍA
MÚSICA Y DJ'S FLORISTERÍA
RESTAURANTES MODA INFANTIL
DECORACIÓN CON GLOBOS

Actividades paralelas: Pasarelas de moda femenina e infantil,
degustación de cócteles y animación infantil















L' Entregu / El Entregu **Sotrongio** **Blimea**

— Ruta de circulación
— Ruta rápida A5-117
— Punto de información
— Parking
— Aparcamientos
— Parque
— Estación de Tren

dónde comer?

- 1 Bar Casa del Pueblo de Blimea
C/ Asipio de la Torre, 1. Blimea. 984 081 195
- 2 Bar Pepi Luis
San Mamés, 9. 985 670 034
- 3 Casa Josefina
Avda. Constitución, 26. Sotrongio. 630 244 860
- 4 Mesón La Caballo
C/ Francisco Quiroga, 9. Sotrongio. 985 671 861
- 5 Sidería Casa del Pueblo L' Entregu
C/ Manuel G. Vigil, 2. L' Entregu. 984 284 225
- 6 Sidería Crespo's
C/ Puerto San Isidro, 3. Blimea. 985 672 588
- 7 Sidería El Mator
C/ Doctor Fleming, 4. L' Entregu. 986 771 001
- 8 Sidería El Portalón
C/ Ramón Cayá, 11. L' Entregu. 651 477 568
- 9 Sidería El Puente
Avda. del Nalón, 3. L' Entregu. 655 477 368
- 10 Sidería El Restallo
C/ Menéndez Pelayo, 11. L' Entregu. 984 192 489
- 11 Sidería El Semifloro
C/ Doctor Fleming, 27. L' Entregu. 984 082 492
- 12 Sidería El Zamorano
C/ Manuel González Vigil, 11. L' Entregu. 653 671 217
- 13 Sidería La Gorda
C/ Pinar de Ayala, 10. L' Entregu. 985 660 671
- 14 Sidería Mojajo
C/ Fernández Cocharín, 6. L' Entregu. 985 660 005
- 15 Sidería San Mamés
C/ Velasco, 16. Blimea. 630 079 704

dónde tomar algo?

- 16 Cafetería Cervantes
C/ Menéndez Pelayo, 8. L' Entregu
- 17 Café Danone
C/ Manuel G. Vigil, 11. L' Entregu
- 18 Café El Cascayu
Avda. La Libertad, 36. Blimea
- 19 Café El Castañu
C/ Dinast Martínez, 2. L' Entregu
- 20 Café El Círculo Negro
C/ Ramón Cayá, 4. L' Entregu
- 21 Café El Indio
Plaza del Rosario, 3. Blimea
- 22 Café El Sacañu
Avda. La Libertad, 4. Blimea
- 23 Café La Posta
C/ Manuel G. Vigil, 15. L' Entregu
- 24 Cervecería Tom Malory
C/ Saturnino Menéndez, 13. L' Entregu
- 25 Churrería Garvel
Avda. de la Paz, 3. L' Entregu
- 26 Conifería Belén
C/ Leopoldo Alas, Cordero, 7-A. L' Entregu
- 27 Les Carboneros
Avda. Constitución, 13. Sotrongio
- 28 Onde Siempre, Palermo
Avda. Constitución, 39. Sotrongio
- 29 Válgame Dios Bistró
C/ Saturnino Menéndez, 11. L' Entregu
- 30 Vinoteca El Urriellu
C/ Manuel G. Vigil, 8. L' Entregu

dónde comprar?

alimentación
productos tradicionales asturianos

Cárnicas Anel Tienda
C/ Manuel G. Vigil, 5. L' Entregu

Carnicería Calcoya
C/ Froy Gómez, 2. L' Entregu

Carnicería Edel
Avda. Constitución, 43. Sotrongio

Carnicería Pastora Solís
Plaza del Rosario, 9-9. Blimea

Confitería Baldo
C/ Leopoldo Alas, Cordero, 7. L' Entregu

El Fielato Casa Carmina
C/ Juan de la Cruz, 24. L' Entregu

Panadería Martínez-Jamart
Avda. de Orión, 25. L' Entregu

Pescadería María Jesús
Avda. Constitución, 43. Sotrongio

hogar, decoración y regalo

Belen y Valle
Avda. de la Paz, 23. L' Entregu

Conor Sabino
C/ Constitución, 76-78. Sotrongio

Confería Turquesa
C/ Saturnino Menéndez, 19. L' Entregu

Docó Interiorismo
C/ Vicente Valera, 8. Sotrongio

ferretería, materiales y pintura

Ferretería Haos, Montes
Avda. de Birmenes, 27. Blimea

Pinxuras Joaquín
Avda. de la Vega, 15. L' Entregu

Ferretería Lamulio
C/ Albión, s/n. L' Entregu

MODERNIZACIÓN DE LOS ESTABLECIMIENTOS

- a) Reforma y transformación integral del local comercial
- b) Pequeñas mejoras, iluminación o mano de pintura
- c) Introducción nuevas tecnologías
- d) Marketing del punto de venta

- ✓ Se logra mejorar la imagen y percepción del comercio por parte de la clientela
- ✓ Se incrementan ventas





PROMOCIÓN EN LA RED Y EN LOS MEDIOS

- Tener presencia en alguna de las redes sociales para promocionarse
- Poseer un portal web o blog
- Relación fluida con periodistas y envío de notas de prensa en cada actividad que se desarrolle

FORMACIÓN CONTINUA DE LOS COMERCIANTES

- Adecuar horarios al comerciante
- Sesiones no superiores a 2 horas
- Impartir materias para implantar en el negocio al día siguiente
- Intentar acercar la formación al punto de venta

IMPRESCIDIBLE:

Formar al comerciante como “community manager”





RESPONSABILIDAD SOCIAL CORPORATIVA

- Acciones de solidaridad con los vecinos más necesitados
- Apoyo a otro tipo de colectivos (deportivos, culturales, sociales)
- Apuesta por el desarrollo sostenible

Del 1 al 10 de Marzo

PREMIAMOS TU

Compra Solidaria

Localidades:

Ariondas, Cangas de Onís, Cangas del Narcea, Llanes, Navia, San Martín del Rey Aurelio, Vegadeo y Villaviciosa

Organizan:



Consulta las bases en los establecimientos participantes

Compra
EN LOS ESTABLECIEMIENTOS PARTICIPANTES
Entrega
Los productos solidarios
(alimentos y productos de limpieza)
Participa
EN EL SORTEO
Gana
200€ EN VALES DE COMERCIO
EN CADA LOCALIDAD

Patrocinan:

GOBIERNO DEL PRINCIPADO DE ASTURIAS





CESTONA DE APOYO AL DEPORTE BASE DE SAMARTÍN DEL REI AURELIO

ARQUEROS DE SAN MARTÍN – ASTURIAS, C.F. – CLUB BALONCESTO SMRA
 CLUB ATLETISMO VALLE DEL NALÓN – C.D. DEDIS REY AURELIO – CLUB NATACIÓN REY AURELIO
 E.I. SAN MARTÍN – L' ENTREGU, C.F. – SOTRONDIO TEAM RACING MOTOR CLUB – U.D. CORBERO

Sorteo de una gran cesta compuesta por cerca de 80 productos, entre ellos, todo tipo de productos de alimentación, botellas de diferentes bebidas, prendas y complementos, así como productos personales o para la casa.
 Colaboran comerciantes, profesionales y hosteleros del concejo (VER AL DORSO)

El sorteo se emitirá en directo por RADIO SAN MARTÍN el día 16 de enero de 2016 a partir de las 14:30 horas.

El número ganador estará expuesto en los establecimientos colaboradores desde el día 18 al 31 de enero de 2016. (CADUCA EL DÍA 31/01/2016)

DEPOSITARIO: ECOSAM
 Edificio de Servicios Municipales.
 Parque La Laguna, s/n (L'Entregu)
 675445629 – info@ecosam.es

DONATIVO: **0,50€** **NÚMERO:**

GRACIAS POR SU ATENCIÓN

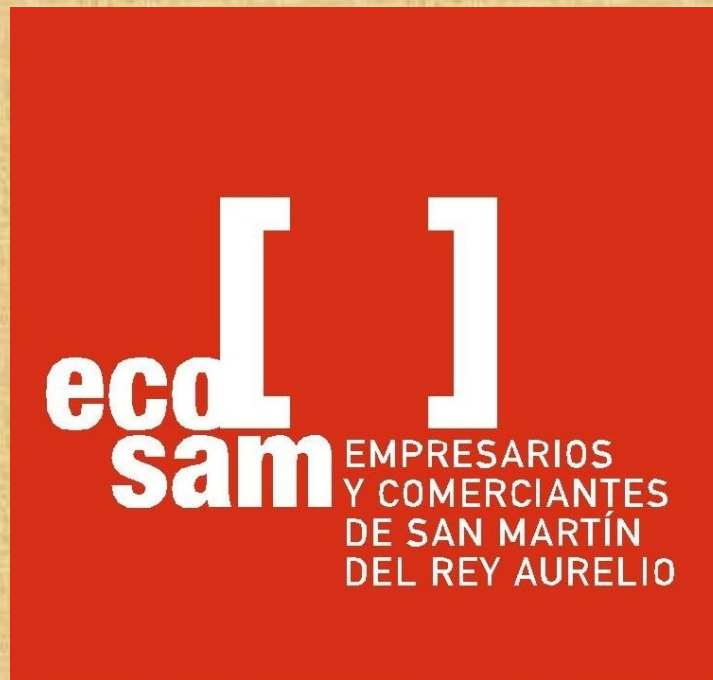

www.ecosam.es

www.facebook.com/comerciodesanmartin